Gemütliche Dachgeschoss-Wohnung (Objektnr. 1/129/2/3315)



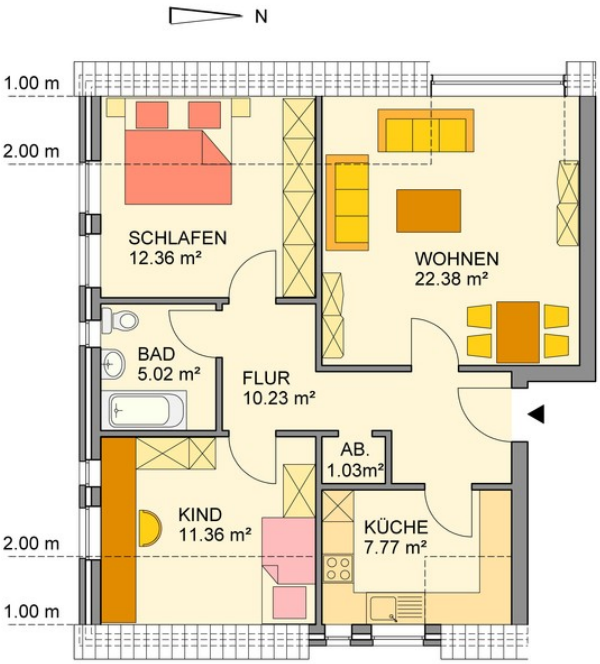

ECKDATEN

Lage:	Espelkamp, Rahdener Str. 78, 3. Obergeschoss links
Ausstattung:	3 Zimmer, Küche, Abstellraum, Kellerraum, Wasserzähler, Kabelanschluss, Zentralheizung mit Gas, in den Wohnräumen: Designbodenbelag, Raufasertapete, Bad mit Wanne
Wohnfläche:	71,27 m²
Grundmiete:	477,50 € (zzgl. BK 140,00 € und HK 140,00 €)
Kaution:	1.432,50 €
vermietbar ab:	nach Absprache
Energieausweis:	Energieverbrauchsausweis, Baujahr: 1990 Energieträger: Gas Energieverbrauchskennwert Wärme: 112,00 kWh/(m²*a) Energieeffizienzklasse: D

Dein Ansprechpartner:

Tel.

Vereinbare gerne einen Besichtigungstermin!