Kernsaniertes Reihenhaus - Am Auswahlverfahren teilnehmen! (Objektnr. 1/170/3/3726)



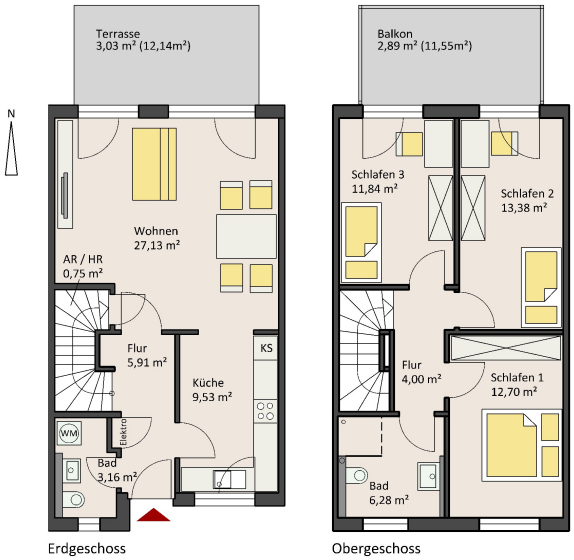

ECKDATEN

Lage:	Espelkamp, Thorner Weg 5c, EG + OG
Ausstattung:	4 Zimmer, Küche, 1 Balkon, Terrasse, Gartennutzung, Abstellraum, Wasserzähler, Kabelanschluss, Fernwärme mit Fernwärme, in den Wohnräumen: Fliesen und Designbodenbelag, Gartenhaus im Garten, PV-Anlage auf dem Dach, Balkonkraftwerk, Ladesäule für Elektrofahrzeuge
Wohnfläche:	100,99 m²
Grundmiete:	1.030,00 € (zzgl. BK 150,00 € und HK 190,00 €)
Kaution:	3.090,00 €
vermietbar ab:	nach Absprache
Energieausweis:	Energiebedarfsausweis, Baujahr: 2015 Energieträger: Endenergiebedarf Wärme: 74,40 kWh/(m²*a) Energieeffizienzklasse: B

AUFBAU GEMEINSCHAFT

www.aufbau-espelkamp.de

Dein Ansprechpartner:

Tel.

Vereinbare gerne einen Besichtigungstermin!